

Flash 2007

KALENDER · CALENDARIO

ARCHÄOLOGISCHE AUSGRABUNGEN BRIXEN, ROSSLAUF
SCAVO ARCHEOLOGICO BRESSANONE, ZONA ROSSLAUF



CIRCOLO ARCA BRESSANONE
ARCHE VEREIN BRIXEN

Jänner

gennaio

ARCHÄOLOGISCHE
AUSGRABUNGEN
BRIXEN, ROSSLAUf

SCAVO ARCHEOLOGICO
BRESSANONE,
ZONA ROSSLAUf



Brixen-Rosslauf, Condominium Karin 2000
Ausgrabung eines Gräberfeldes eines römischerzeitlichen Gutshofes
aus dem 1.–3. Jh. n. Chr.

GRABURNE mit verbrannten Knochen gefüllt.
SCHMUCKGEGENSTAND als Grabbeigabe aus einem der Gräber.

Bressanone-Rosslauf, condominio Karin 2000
Scavo della necropoli di una fattoria romana del I–III sec. d. C.

VASO OSSARIO di una sepoltura contenente ossa calcinate.
MONILE da un corredo tombale.

01 MO NEUJAHR
LU CAPODANNO

02 DI
MA

03 MI
ME

04 DO
GI

05 FR
VE

06 SA HL. DREI KÖNIGE
SA EPIFANIA

07 SO
DO

08 MO
LU

09 DI
MA

10 MI
ME

11 DO
GI

12 FR
VE

13 SA
SA

14 SO
DO

15 MO
LU

16 DI
MA

17 MI
ME

18 DO
GI

19 FR
VE

20 SA
SA

21 SO
DO

22 MO
LU

23 DI
MA

24 MI
ME

25 DO
GI

26 FR
VE

27 SA
SA

28 SO
DO

29 MO
LU

30 DI
MA

31 MI
ME

febbraio Februar

ARCHÄOLOGISCHE
AUSGRABUNGEN
BRIXEN, ROSSLAUF
SCAVO ARCHEOLOGICO
BRESSANONE,
ZONA ROSSLAUF

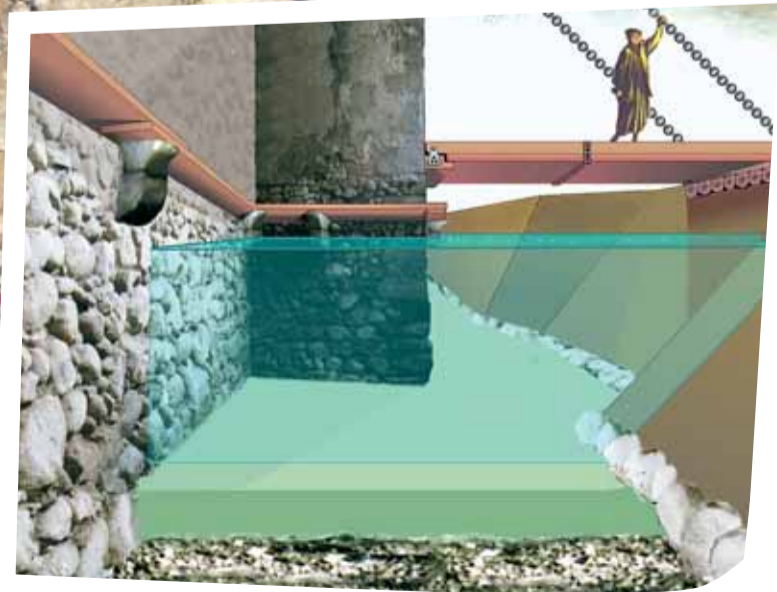

Brixen-Söllhof 2006

Eine Abfolge von gemauerten Kanälen, die mehrfach überschwemmt und wieder errichtet wurden. Diese Mauern leiteten das Wasser des Weissbaches in den mittelalterlichen Stadtgraben; 13.–15. Jh. n. Chr.

GRAPHISCHE REKONSTRUKTION des Stadtgrabens beim Sonnentor.

Bressanone-maso Söllhof 2006

Canali idrici murati, più volte distrutti da alluvioni e ricostruiti uno sull'altro. Imbrigliavano il Rio Bianco e fornivano acqua al fossato medievale della città; XIII–XV sec. d. C.

RICOSTRUZIONE GRAFICA
della sezione del fossato cittadino presso la porta Sole.

01 DO
GI

02 FR
VE

03 SA
SA

04 SO
DO

05 MO
LU

06 DI
MA

07 MI
ME

08 DO
GI

09 FR
VE

10 SA
SA

11 SO
DO

12 MO
LU

13 DI
MA

14 MI
ME

15 DO
GI

16 FR
VE

17 SA
SA

18 SO
DO

19 MO
LU

20 DI
MA

21 MI
ME

22 DO
GI

23 FR
VE

24 SA
SA

25 SO
DO

26 MO
LU

27 DI
MA

28 MI
ME

März

ARCHÄOLOGISCHE
AUSGRABUNGEN
BRIXEN, ROSSLAUF

SCAVO ARCHEOLOGICO
BRESSANONE,
ZONA ROSSLAUF

2007

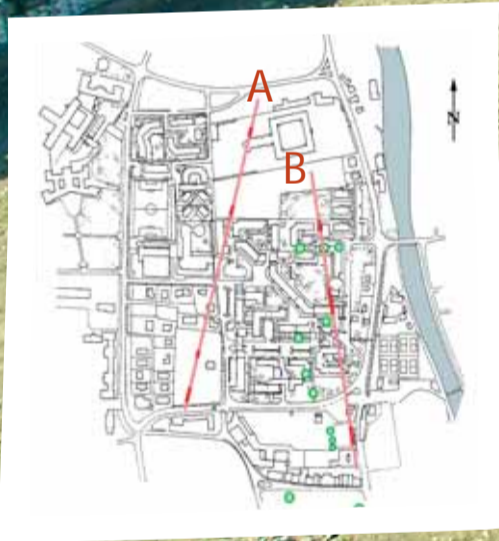

01	DO GI	
02	FR VE	
03	SA SA	
04	SO DO	●
05	MO LU	
06	DI MA	
07	MI ME	
08	DO GI	
09	FR VE	
10	SA SA	
11	SO DO	☾
12	MO LU	
13	DI MA	
14	MI ME	
15	DO GI	
16	FR VE	
17	SA SA	
18	SO DO	
19	MO LU	○
20	DI MA	
21	MI ME	
22	DO GI	
23	FR VE	
24	SA SA	
25	SO DO	
26	MO LU	
27	DI MA	☾
28	MI ME	
29	DO GI	
30	FR VE	
31	SA SA	

Brixen-Rosslauf, Kondominium City Bau 2004
Ausgrabung von Teilbereichen einer der ältesten Straßen des Alpenraums (Bereich B). Diese Straße gehörte zu einer Siedlung aus der Älteren Eisenzeit und wurde über Jahrhunderte hindurch genutzt, wobei immer wieder Ausbesserungsarbeiten durchgeführt wurden; in römischer Zeit war die Straße schon von Erdablagerungen abgedeckt und geriet so in Vergessenheit; 9.-2. Jh. v. Chr.
GRUNDRISS VON ROSSLAUF mit den beiden, bis jetzt bekannten, vorrömischen Straßenzügen. Die grünen Kreise kennzeichnen die bis jetzt ans Tageslicht gekommenen vorrömischen, rätischen Häuser.

Bressanone-Rosslauf, condominio City Bau 2004
Scavo di parte di una delle più antiche strade dell'arco alpino (tratto B). Era adiacente ad un insediamento dell'antica età del Ferro e fu usata per secoli con allargamenti e ristrutturazioni, fino ad essere al fine ricoperta da suoli agricoli di età romana e quindi dimenticata: IX-II sec. a. C.
PIANTA DI ROSSLAUF con indicati i due percorsi di strade preromane finora individuati. I cerchietti verdi indicano i punti di rinvenimento di case retiche preromane.

April

ARCHÄOLOGISCHE
AUSGRABUNGEN
BRIXEN, ROSSLAUF

SCAVO ARCHEOLOGICO
BRESSANONE,
ZONA ROSSLAUF

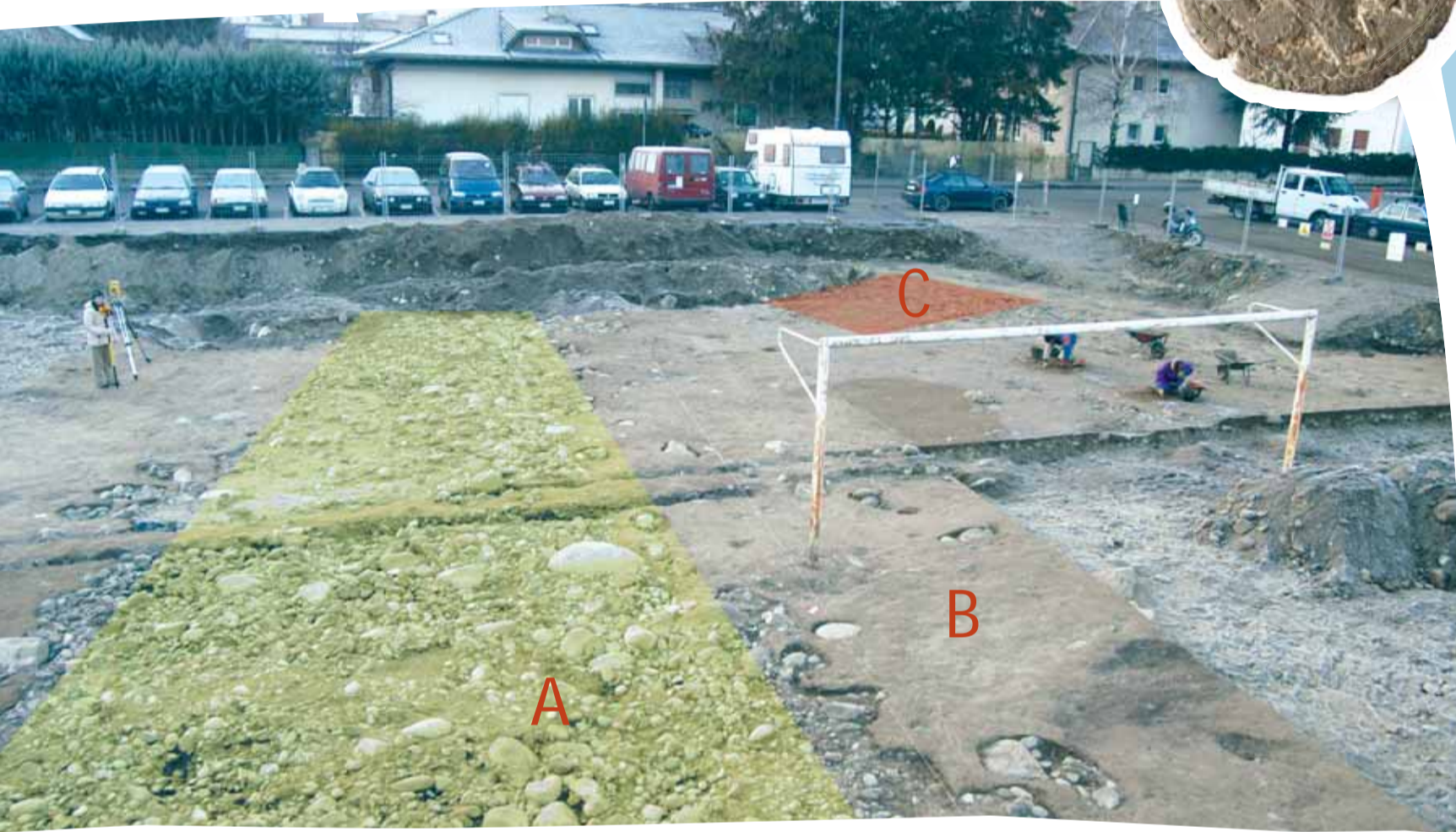

Brixen-Rosslauf, Neues Gymnasium in der I. Mader Str. 2004 – 2005

Ausgrabung des Bereichs A der vorrömischen Straße (6. – 2. Jh. v. Chr.). Die Steinrollierung der Straße (A) schneidet die vorgeschichtliche Schicht (B). In der Nähe wurde, nach Auflassung der Straße, ein römisches, aus Holz gefertigtes Haus gebaut, von dem nur mehr geringe Reste erhalten sind (C).

SILBERDINAR aus römischer, republikanischer Zeit geprägt unter *Tiberivs Clavdivs Nero Tiberi Filivs Appii Nepos*, (84 v. Chr.), aus der Grabung Brixen-Rosslauf, Kondominium Wohnen am Park 2002.

Bressanone-Rosslauf, nuovo Ginnasio in via I. Mader 2004 – 2005

Scavo del tratto A della strada preromana (VI–II sec. a.C.). La massiciata della strada (A) venne deposta dopo lo sterro di un suolo preistorico (B). Nei pressi, successivamente al disuso della strada, venne costruita una casa in legno di età romana di cui rimangono solo tracce (C).

DENARIO SERRATO IN ARGENTO di età romana repubblicana del monetiere *Tiberivs Clavdivs Nero Tiberi Filivs Appii Nepos*, (84 a. C.) da Rosslauf – cond. Wohnen am Park 2002.

01 SO PALMSONNTAG
DO DOM. DELLE PALME

02 MO
LU

03 DI
MA

04 MI
ME

05 DO
GI

06 FR
VE

07 SA
SA

08 SO OSTERN
DO PASQUA

09 MO OSTERMONTAG
LU LUN. DELL'ANGELO

10 DI
MA

11 MI
ME

12 DO
GI

13 FR
VE

14 SA
SA

15 SO
DO

16 MO
LU

17 DI
MA

18 MI
ME

19 DO
GI

20 FR
VE

21 SA
SA

22 SO
DO

23 MO
LU

24 DI
MA

25 MI TAG DER BEFREIUNG ITALIENS
ME ANNIV. DI LIBERAZIONE

26 DO
GI

27 FR
VE

28 SA
SA

29 SO
DO

30 MO
LU

Mai • maggio

ARCHÄOLOGISCHE AUSGRABUNGEN
BRIXEN, ROSSLAUF

SCAVO ARCHEOLOGICO BRESSANONE,
ZONA ROSSLAUF



Brixen–Rosslauf, Vinzentinum 2005

Ausgrabung eines Bereichs der vorgeschichtlichen Straße (A), in diesem Teilstück durch Funde in das 5.–4. Jh. v. Chr. datiert. Die Straßentrasse wurde in endbronzezeitliche (12.–11. Jh. v. Chr. – Laugenkultur) Siedlungsschichten hineinverlegt.

VERKOHLTES HOLZRAD von der Ausgrabung eines rätischen Hauses in der Nähe des Condominiums IPES 2002. Es könnte sein, dass dieses Rad in diesen Karrenspuren über diese Straße gezogen wurde (Anfang 5. Jh. v. Chr.).

Bressanone–Rosslauf, seminario Vinzentinum 2005

Scavo di un tratto della strada protostorica A, qui datata da reperti al V–IV sec. a.C. La strada venne ricavata in suoli precedentemente edificati e abitati nel Bronzo finale XII–XI sec. a. C. (fase Luco).

RUOTA CARBONIZZATA rinvenuta nel 2002 in una casa retica poco distante dal cantiere del condominio IPES. Potrebbe verosimilmente aver calcato i solchi carrai di questa via (inizio V sec. a. C.).

01 DI TAG DER ARBEIT
MA FESTA DEL LAVORO

02 MI
ME

03 DO
GI

04 FR
VE

05 SA
SA

06 SO
DO

07 MO
LU

08 DI
MA

09 MI
ME

10 DO
GI

11 FR
VE

12 SA
SA

13 SO MUTTERTAG
DO FESTA DELLA MAMMA

14 MO
LU

15 DI
MA

16 MI
ME

17 DO
GI

18 FR
VE

19 SA
SA

20 SO
DO

21 MO
LU

22 DI
MA

23 MI
ME

24 DO
GI

25 FR
VE

26 SA
SA

27 SO PFINGSTEN
DO PENTECOSTE

28 MO PFINGSTMONTAG
LU LUN. DI PENTECOSTE

29 DI
MA

30 MI
ME

31 DO
GI

1. giugno JUNI 2002

ARCHÄOLOGISCHE AUSGRABUNGEN
BRIXEN, ROSSLAUF
SCAVO ARCHEOLOGICO BRESSANONE,
ZONA ROSSLAUF



Brixen-Rosslauf, Kondominium Wohnen am Park 2002

Großflächige Ausgrabung mit Steinanhäufungen in Flucht, welche die Feldgrenzen aus vorgeschichtlicher Zeit (in römischer Zeit wieder verwendet) markieren. In unmittelbarer Nähe zu diesen Feldgrenzmarkierungen, vom Pfeil gekennzeichnet, befindet sich ein Teilstück der vorrömischen Straße (Bereich B); dieses Teilstück wird durch die Funde in das 6.–4. Jh. v. Chr. datiert.

SCHÜSSEL, Ende 6. – erste Hälfte 5. Jh. v. Chr., aus dem Haus der Räder und Fässer; Kondominium IPES.
SILBERDINAR aus römischer – republikanischer Zeit geprägt unter Marcus Porcius Cato, 48–46 v. Chr.

Bressanone-Rosslauf, condominio Wohnen am Park 2002

Scavo di notevoli recinzioni con massicciate di pietre di appezzamenti agricoli di età protostorica (riusati in età romana) a cui si accosta, segnato dalla freccia, un tratto di strada preromana (tratto B), qui datato da reperti al VI–IV sec. a. C.

CIOTOLA di fine VI–prima metà V sec. a. C., dalla casa della ruota e botti- Condominio IPES.
DENARIO IN ARGENTO di età romana repubblicana del monetiere Marcvs Porcvvs Cato databile a 48–46 a. C.

01	FR VE	●
02	SA TAG DER REPUBLIK SA FESTA DELLA REPUBBLICA	
03	SO DO	
04	MO LU	
05	DI MA	
06	MI ME	
07	DO GI	
08	FR VE	☾
09	SA SA	
10	SO DO	
11	MO LU	
12	DI MA	
13	MI ME	
14	DO GI	
15	FR VE	○
16	SA SA	
17	SO DO	
18	MO LU	
19	DI MA	
20	MI ME	
21	DO GI	
22	FR VE	☾
23	SA SA	
24	SO DO	
25	MO LU	
26	DI MA	
27	MI ME	
28	DO GI	
29	FR VE	
30	SA SA	●

Juli

ARCHÄOLOGISCHE AUSGRABUNGEN
BRIXEN, ROSSLAUF

SCAVO ARCHEOLOGICO BRESSANONE,
ZONA ROSSLAUF

2009



01 SO
DO

02 MO
LU

03 DI
MA

04 MI
ME

05 DO
GI

06 FR
VE

07 SA
SA

08 SO
DO

09 MO
LU

10 DI
MA

11 MI
ME

12 DO
GI

13 FR
VE

14 SA
SA

15 SO
DO

16 MO
LU

17 DI
MA

18 MI
ME

19 DO
GI

20 FR
VE

21 SA
SA

22 SO
DO

23 MO
LU

24 DI
MA

25 MI
ME

26 DO
GI

27 FR
VE

28 SA
SA

29 SO
DO

30 MO
LU

31 DI
MA

Brixen-Rosslauf, Dreifachturnhalle 1999

Grosse Feuerstelle im Inneren eines Hauses, welches mehrere Nutzungsphasen aufweist. Dieses Haus gehört zu einer größeren römischen Anlage, welche als frühkaiserzeitliches Militärlager interpretiert werden kann.

LEGIONSDINARE AUS SILBER (VI und XI Legion) geprägt unter Marcus Antonius für die Schlacht von Actium, 29 v. Chr. Bruchstück eines MOSAIK aus umgelagerten Schichten. Diese Funde in Zusammenhang mit anderen führen zu der Vermutung, dass es in der Nähe eine römerzeitliche Villa, aus dem 1.-2. Jh. n. Chr. gegeben haben könnte, welche beim Bau des Sanatoriums zerstört wurde.

Bressanone-Rosslauf, Palestra tripla 1999

Enorme focolare, usato in una delle numerose fasi abitative di una casa costruita all'interno di un vasto ambiente interpretato come accampamento militare di età primo imperiale.

DENARI LEGIONARI in argento (legioni VI e XI) emessi da Marco Antonio per la battaglia di Azio nel 29 a.C. FRAMMENTI DI MOSAICO sono stati rinvenuti in strati rimescolati. Essi, assieme ad altri reperti, fanno ipotizzare la presenza di una villa del I-II secolo d. C., ormai distrutta, nell'area coperta dal sanatorio brissinese.

August

agosto

ARCHÄOLOGISCHE AUSGRABUNGEN
BRIXEN, ROSSLAUF

SCAVO ARCHEOLOGICO BRESSANONE,
ZONA ROSSLAUF

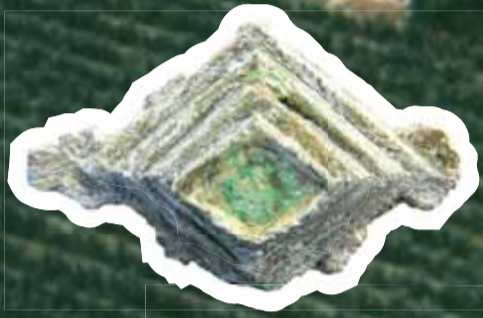

Brixen-Rosslauf, Wohngenossenschaft Karin 2000

Luftbildaufnahme vom Grabungsareal des Condominiums Karin. Gefunden wurden die Überreste der vorrömischen Straße (B) und wiederum Steinhäufungen, welche die römischen Feldgrenzen (A) kennzeichneten (1.–5. Jh. n. Chr.), an denen sich die Überreste von Holzhäusern anlehnten.

VERSCHIEDENE BRONZEFIBELN mit Emailverzierungen, 2.–3. Jh. n. Chr., aus dem Gebiet Rosslauf.
SPÄTANTIKES KERAMIKGEFÄSS, 4. Jh. n. Chr., aus dem Gebiet Rosslauf.

Bressanone-Rosslauf, Cooperativa Karin 2000

Vista aerea dello scavo sull'area del condominio Karin, che rese tracce del percorso stradale protostorico (B) e di notevoli tracce di recinzioni di appezzamenti agricoli romani (I–V sec. d. C.), simili a centuriazioni (A), ma di origine preromana, a cui si accostavano tracce di abitazioni lignee.

FIBULE IN BRONZO decorate con smalti, II–III sec. d. C., da Rosslauf.
OLLA IN CERAMICA di età tardoromana, IV sec. d. C., da Rosslauf.

01 MI
ME

02 DO
GI

03 FR
VE

04 SA
SA

05 SO
DO

06 MO
LU



07 DI
MA

08 MI
ME

09 DO
GI

10 FR
VE

11 SA
SA

12 SO
DO

13 MO
LU



14 DI
MA

15 MI MARIÄ HIMMELFAHRT
ME ASSUNZIONE

16 DO
GI

17 FR
VE

18 SA
SA

19 SO
DO

20 MO
LU

21 DI
MA



22 MI
ME

23 DO
GI

24 FR
VE

25 SA
SA

26 SO
DO

27 MO
LU

28 DI
MA



29 MI
ME

30 DO
GI

31 FR
VE

ARCHÄOLOGISCHE AUSGRABUNGEN
BRIXEN, ROSSLAUF

SCAVO ARCHEOLOGICO BRESSANONE,
ZONA ROSSLAUF

settembre

September



01 SA
SA

02 SO
DO

03 MO
LU

04 DI
MA

05 MI
ME

06 DO
GI

07 FR
VE

08 SA
SA

09 SO
DO

10 MO
LU

11 DI
MA

12 MI
ME

13 DO
GI

14 FR
VE

15 SA
SA

16 SO
DO

17 MO
LU

18 DI
MA

19 MI
ME

20 DO
GI

21 FR
VE

22 SA
SA

23 SO
DO

24 MO
LU

25 DI
MA

26 MI
ME

27 DO
GI

28 FR
VE

29 SA
SA

30 SO
DO

Brixen – Rosslauf, Condominium Erika 1992

Überreste eines kaiserzeitlichen Hauses (1. Jh. n. Chr.), welches größtenteils schon bei den Aushubarbeiten zerstört wurde. Erhalten geblieben sind einige Steine, die zu einer Mauer gehören, und ein mit Steinen ausgekleideter Brunnen, der noch nicht bis in seine gesamte Tiefe ausgegraben wurde.

RÖMISCHE BRONZEFIBELN der früh- und mittelkaiserzeitlichen Epoche, aus dem Gebiet Rosslauf.

Bressanone – Rosslauf, condominio Erika 1992

Una casa di età imperiale romana (I sec. d. C.) venne purtroppo distrutta dallo sbancamento per il condominio, rimasero in vista solo poche pietre di un muro di un pozzo, il cui contenuto in profondità deve essere ancora scavato.

FIBULE IN BRONZO di età romana primo e medio imperiale, da Rosslauf.

Oktober

ottobre

ARCHÄOLOGISCHE
AUSGRABUNGEN
BRIXEN, ROSSLAUF

SCAVO ARCHEOLOGICO
BRESSANONE,
ZONA ROSSLAUF



Brixen – Rosslauf, Condominium La Perla 2000

Die Ausgrabungen brachten ans Tageslicht: Benutzungshorizonte aus mehreren Epochen (vor allem aus der römischen) und Feldgrenzmarkierungen, die auf ein sehr altes Grundaufteilungssystem für das Gebiet Rosslauf zurückgehen.

In der Nähe wurden auch eine Vielzahl von Gegenständen gefunden, die der kaiserzeitlichen Militärausrüstung zuzuordnen sind, dazu zählen auch diese BRONZENEN GÜRTELBESCHLÄGE.

Bressanone – Rosslauf, condominio La Perla 2000

Gli scavi posero in luce tracce di frequentazione di varie epoche, specialmente romana, e recinzioni di campi che si integravano nella complessa "lottizzazione" di proprietà antichissime di Rosslauf.

Nei pressi si rinvennero anche elementi da divisa militare d'età romana imperiale, tra cui un PUNTALE e GUARNIZIONI BRONZEE DI CINTURA.

01 MO
LU

02 DI
MA

03 MI
ME

04 DO
GI

05 FR
VE

06 SA
SA

07 SO
DO

08 MO
LU

09 DI
MA

10 MI
ME

11 DO
GI

12 FR
VE

13 SA
SA

14 SO
DO

15 MO
LU

16 DI
MA

17 MI
ME

18 DO
GI

19 FR
VE

20 SA
SA

21 SO
DO

22 MO
LU

23 DI
MA

24 MI
ME

25 DO
GI

26 FR
VE

27 SA
SA

28 SO
DO

29 MO
LU

30 DI
MA

31 MI
ME

November

ARCHÄOLOGISCHE
AUSGRABUNGEN
BRIXEN, ROSSLAUF
SCAVO ARCHEOLOGICO
BRESSANONE,
ZONA ROSSLAUF



Brixen–Rosslauf, Burgfrieden 2006
Gleichzeitig mit dem Beginn der Arbeiten für die Westumfahrung wurden auch archäologische Grabungen durchgeführt. Bei diesen großflächigen Grabungen kamen komplexe Strukturen zum Vorschein, die wohl einem herrschaftlichen Anstalt mit dazugehörigem produktiven Grundbesitz zuzuschreiben sind. Diese Strukturen wurden im 13. Jh. n. Chr. erbaut, kurz danach zerstört, aufgelassen und sind bis heute in Vergessenheit geraten.
DIE KARTE VON PETER ANICH zeigt uns, dass an dieser Stelle einst ein rätselhafter EDENTHURM stand.
MÜNZE VON MAINHARD II und ein ANTIKER SCHLÜSSEL aus den Grabungen.

Bressanone–Rosslauf, Burgfrieden 2006
Parallelamente all'inizio dei lavori di costruzione della circonvallazione ovest sono stati intrapresi scavi archeologici che hanno posto in luce un vasto complesso residenziale–produttivo che ebbe origine nel XIII secolo d. C. e ben presto distrutto, abbandonato e dimenticato sino ad oggi.
LA CARTA DI PETER ANICH ci ricorda che sul posto esisteva un enigmatico EDENTHURM.
MONETA DI MAINARDO II e CHIAVE DI FOGGIA ANTICA dagli scavi.

01	DO	ALLERHEILIGEN GI	OGNISSANTI	
02	FR	VE		
03	SA	SA		☾
04	SO	DO		
05	MO	LU		
06	DI	MA		
07	MI	ME		
08	DO	GI		
09	FR	VE		
10	SA	SA		◯
11	SO	DO		
12	MO	LU		
13	DI	MA		
14	MI	ME		
15	DO	GI		
16	FR	VE		
17	SA	SA		☾
18	SO	DO		
19	MO	LU		
20	DI	MA		
21	MI	ME		
22	DO	GI		
23	FR	VE		
24	SA	SA		●
25	SO	DO		
26	MO	LU		
27	DI	MA		
28	MI	ME		
29	DO	GI		
30	FR	VE		

Dezember

ARCHÄOLOGISCHE
AUSGRABUNGEN
BRIXEN, ROSSLAUF
SCAVO ARCHEOLOGICO
BRESSANONE,
ZONA ROSSLAUF



Das Areal um die Ruine des Edenthurm's 2006 ist von mächtigen Steinmauern umgeben. Diese Mauern kennzeichnen die Grundstücksgrenzen und nehmen den Verlauf von römischen Grenzmauern auf. Auch hier kamen Gräber, in Form von Brandbestattungen in ASCHENURNEN zum Vorschein. Diese Gräber, (1.–3. Jh. n. Chr.) sind wahrscheinlich den Feldbewirtschaftern zuzuordnen (Bauern, Veteranen oder Sklaven?).

Neben dem römischen Urnengrab wurden drei Gruben mit jeweils **DREI BESTATTUNGEN VON PFERDEN ODER MAULTIEREN** gefunden, an deren Datierung noch geforscht wird.

L'area delle rovine di Edenthurm 2006

era delimitata da potenti mura di recinzione che ricalcavano ed in parte ne ricoprivano altre più antiche d'età romana. Ancora una volta si sono rinvenute le sepolture di I–III sec. d. C., con **OSSA INCINERATE IN VASI**, collegate probabilmente ai coltivatori dell'appezzamento (contadini veterani o schiavi?).

Accanto alle sepolture romane si sono trovate tre fosse, ognuna con **TRE SEPOLTURE DI CAVALLI O MULI**, in corso di datazione.

01	SA SA	
02	SO DO	1. ADVENT 1° D'AVVENTO
03	MO LU	
04	DI MA	
05	MI ME	
06	DO GI	
07	FR VE	
08	SA SA	MARIÄ EMPFÄNGNIS IMMACOLATA CONCEZIONE
09	SO DO	2. ADVENT 2° D'AVVENTO
10	MO LU	
11	DI MA	
12	MI ME	
13	DO GI	
14	FR VE	
15	SA SA	
16	SO DO	3. ADVENT 3° D'AVVENTO
17	MO LU	
18	DI MA	
19	MI ME	
20	DO GI	
21	FR VE	
22	SA SA	
23	SO DO	4. ADVENT 4° D'AVVENTO
24	MO LU	
25	DI MA	WEIHNACHTEN NATALE
26	MI ME	STEPHANSTAG SANTO STEFANO
27	DO GI	
28	FR VE	
29	SA SA	
30	SO DO	
31	MO LU	SILVESTER S. SILVESTRO

impressum

ARCHÄOLOGISCHE
AUSGRABUNGEN
BRIXEN, ROSSLAUF
SCAVO ARCHEOLOGICO
BRESSANONE,
ZONA ROSSLAUF

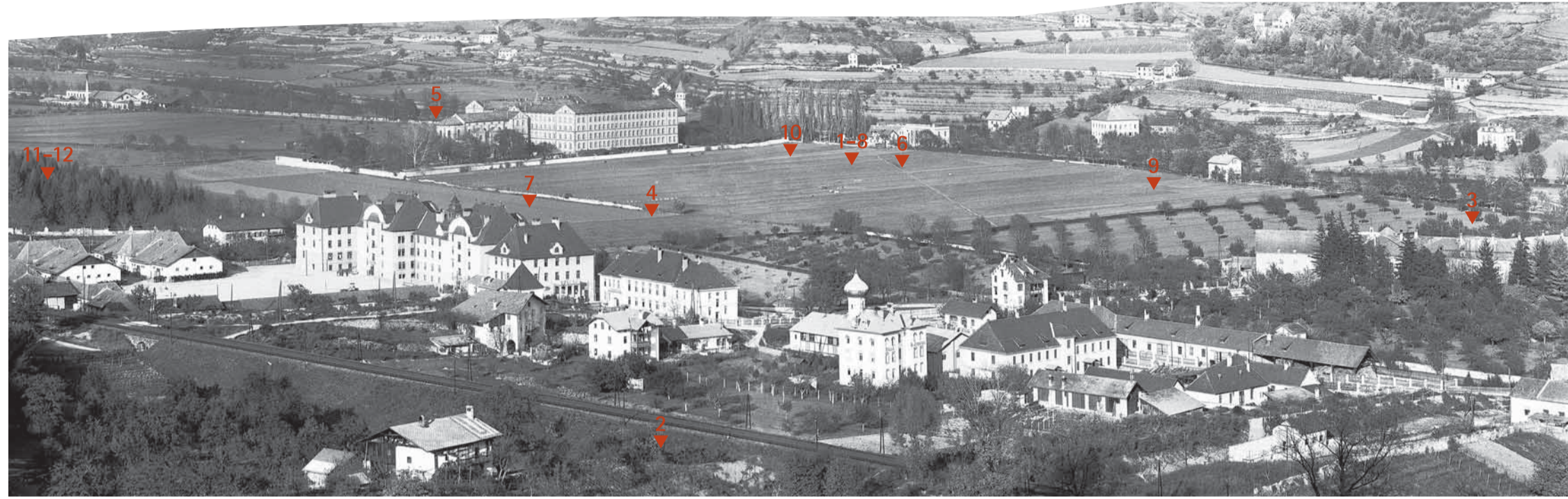

1 Jänner/Gennaio
2 Februar/Febraio

3 März/Marzo
4 April/Aprile

5 Mai/Maggio
6 Juni/Giugno

7 Juli/Luglio
8 August/Agosto

9 September/Settembre
10 Oktober/Ottobre

11 November/Novembre
12 Dezember/Dicembre

Die in den letzten zehn Jahren vom Amt für Bodendenkmalpflege der Provinz Bozen durchgeführten Ausgrabungen zeigen wie der Brixner Talkessel in verschiedene sehr antike Siedlungszonen aus verschiedenen Epochen aufgeteilt war.

Der Arche Verein hat den Versuch gestartet, durch kleine „FLASH's“ bleibende Eindrücke von diesen Zonen zu vermitteln, und wird dies auch weiterhin verfolgen.

Für das Jahr 2007 ist das Gebiet Rosslauf ausgewählt worden. Eine Zone mit sehr reichen und wichtigen archäologischen Spuren, welche die bisherigen Kenntnisse um das vorgeschichtliche „Stadtbild“ entscheidend verändern.

Freundlichst
Die Präsidentin des Arche Vereins
Gertraud Larcher Rizzi

Negli ultimi dieci anni le ricerche archeologiche dell'Ufficio Beni Archeologici della Provincia di Bolzano hanno evidenziato come la conca di Bressanone si possa suddividere in vari ambienti soggetti ad antichissima frequentazione.

L'intenzione del Circolo Arca è quella di continuare ad offrire di anno in anno la suggestione di piccoli "FLASH" riguardanti le singole aree.

Per l'anno 2007 è stato scelto il quartiere di Rosslauf, un ambiente che ha reso dati importantissimi e sinora non immaginati sul passato non scritto della città.

Cordialmente
Il Presidente del Circolo Arca
Gertraud Larcher Rizzi

INFO ARCHE VEREIN–CIRCOLO ARCA

Marconi Straße 8, Via Marconi
39042 Brixen/Bressanone
T 348 310 74 18
arca@rizziarcheologia.it
Alle Rechte vorbehalten
Tutti i diritti riservati

BILD OBEN/FOTO IN ALTO Rosslauf um 1900 - Archiv M. Strasser - Digitale Bearbeitung M. Bielov/La zona Rosslauf-Tiniga nei primi anni del 1900 - Archivio fotografico M. Strasser - Elaborazione digitale M. Bielov.
TITELBILD/FOTO DI COPERTINA Bronzefigur mit Pferdmotiv aus der Grabungstätte Roßlauf/Figurina decorativa in bronzo di un cavallino rampante rinvenuta in uno scavo a Rosslauf.



AMT FÜR
BODENDENKMÄLER
UFFICIO
BENI ARCHEOLOGICI



GEMEINDE BRIXEN
COMUNE DI BRESSANONE



Raiffeisen Meine Bank
La mia banca



Stadtwerke Brixen AG
ASM Bressanone SpA



RICERCHE ARCHEOLOGICHE
DI RIZZI GIOVANNI & CO. S.N.C.
ARCHÄOLOGISCHE UNTERSUCHUNGEN
DES RIZZI GIOVANNI & CO. O.H.G.

B.A.S.
Bildungsausschuss
Stadt Brixen



Grüner Baum Hotels
Fam. STREMITZER



CIRCOLO ARCA BRESSANONE
ARCHE VEREIN BRIXEN

IMPRESSUM: HERAUSGEBER/EDITORE Arche Verein–Brixen/Circolo Arca–Bressanone; **REDAKTION UND GESTALTUNG/REDAZIONE E ORGANIZZAZIONE** Gertraud Larcher-Rizzi, Giovanni Rizzi; **WISSENSCHAFTLICHE BERATUNG/CONSULENZA SCIENTIFICA** Lorenzo Dal Ri, Catrin Marzoli, Giovanni Rizzi, Umberto Tecchiati; **ARCHÄOLOGISCHE AUSGRABUNGEN/SCAVI ARCHEOLOGICI** Amt für Bodendenkmäler der Provinz Bozen/Ufficio Beni Archeologici della Provincia di Bolzano; **AUSFÜHRUNG DER ARCHÄOLOGISCHEN AUSGRABUNGEN/ESECUZIONE SCAVI ARCHEOLOGICI** Ricerche Archeologiche di Giovanni Rizzi & Co. s.n.c. Bressanone; **RESTAURIERUNG DER FUNDE/ RESTAURO REPERTI** Ulla Frizzi, Gianni Santuari; **TEXT/TESTO** Giovanni Rizzi; **ÜBERSETZUNGEN/TRADUZIONE** (Deutsch) Christoph Faller; **FOTOS/FOTOGRAFIE** Archiv des Amtes für Bodendenkmäler der Provinz Bozen/Archivio dell'Ufficio Beni Archeologici della Provincia di Bolzano; Archiv der SRA–Brixen/Archivio SRA–Bressanone, Giovanni Rizzi; **MITARBEITER/COLLABORATORI** Erich Barth, Noemi Del Marco, Bruno Minesso, Wilma Prosch, Jasmine Rizzi, Giorgio Siniscalchi, Marco Zorzi; **DRUCK/STAMPA** Varesco–Auer; **GRAFISCHE GESTALTUNG/PROGETTO GRAFICO** Werbeagentur BIELOV–Brixen/Agenzia di pubblicità BIELOV–Bressanone