



Ricerche Archeologiche s.n.c.
Archäologische Untersuchungen o.H.G.

RIZZI GIOVANNI & CO. S.N.C./O.H.G. – BRESSANONE/BRIXEN

Sommario Inhaltsverzeichnis

La nostra azienda ... 04–07
Unser Unternehmen

Valutazione preventiva dei rischi archeologici ... 08–09
Präventive Bewertung des archäologischen Risikos

Indagini geofisiche e carotaggi ... 10–11
Geophysikalische Untersuchungen und Bohrungen

Scavi in sicurezza in ogni condizione ambientale ... 12–13
Sicher Arbeiten bei jeder Witterung

Rilievi con tecnologie evolute ... 14–15
Vermessungen unter Anwendung
fortschrittlicher Technologien

Studio ricostruttivo di ambienti e strutture
archeologiche con restituzioni plastiche e virtuali (3D) ... 16–17
Studien zur Rekonstruktion von archäologischen
Räumen und Strukturen anhand plastischer und
virtueller (3D) Wiedergabemethoden

Trattamento e recupero dei materiali archeologici,
fittili, organici, litici, botanici e numismatici ... 18–19
Behandlung und Bergung von tönernen,
organischen, steinernen, botanischen archäologischen
Materialien, sowie von Münzen

Antropologia ed archeozoologia ... 20–21
Anthropologie und Archäozoologie

Il laboratorio ... 22–23
Das Laboratorium

Musealizzazione e didattica ... 24–25
Museumskunde und Didaktik

Alcuni dei nostri oltre **1.200** interventi ... 26–41
Eine Auswahl aus unseren inzwischen
über **1.200** archäologischen Grabungen

La nostra azienda Unser Unternehmen



Passione, esperienza e professionalità Leidenschaft, Erfahrung und Professionalität



L'attività pluridisciplinare della S.R.A. e la presenza di professionisti altamente specializzati e motivati nei propri settori di competenza permette di svolgere incarichi in diversi settori della ricerca scientifico-archeologica.

IL GRUPPO DI LAVORO

Attualmente la Società Ricerche Archeologiche s.n.c. si avvale stabilmente della collaborazione di 30 professionisti qualificati e con esperienza pluriennale in vari campi di ricerca: archeologi, numismatici, geologi, archeozoologi, archeobotanici, antropologi, biologi, geometri, topografi e tecnici di scavo.

Numerose sono le pubblicazioni, anche in collaborazione con i funzionari delle soprintendenze, relative ai risultati delle ricerche e di natura specialistica (numismatica, antropologia, archeozoologia, tecnologia antica...)

Die in ihren jeweiligen Fachgebieten hochspezialisierten und motivierten Mitarbeiter ermöglichen es der Firma S.R.A. fächerübergreifend tätig zu sein, und so Aufträge aus den unterschiedlichsten Gebieten wissenschaftlich-archäologischer Forschung zu übernehmen.

DIE ARBEITSGRUPPE

Gegenwärtig greift die Gesellschaft für Archäologische Untersuchungen O.H.G. dauerhaft auf 30 qualifizierte Fachkräfte mit mehrjähriger Erfahrung aus verschiedenen Forschungsbereichen zurück: Archäologen, Numismatiker, Geologen, Archäozoologen, Archäobotaniker, Anthropologen, Biologen, Geometer, Topographen und Grabungstechniker.

In Zusammenarbeit mit den verschiedenen öffentlichen Institutionen (Denkmalämter), wurden auch zahlreiche Publikationen bezüglich unserer archeologischen Forschungen veröffentlicht; im Speziellen zählen dazu Publikationen von numismatischem, anthropologischem und archeozoologischem Charakter.

ANNI JAHRE 30
SRA Da 1976 ...
Un'esperienza trentennale
Dreißig Jahre Erfahrung

La società fondata da Giovanni Rizzi nel 1976 si pone come una delle più longeve, concrete e dinamiche realtà a livello nazionale.

Nelle sue fila hanno collaborato validi professionisti che oggi occupano incarichi di rilievo nella tutela e valorizzazione del patrimonio archeologico.

Bressanone–Stufles (BZ) 1976.

Indagine di una sequenza stratigrafica e di alcune strutture dal 7500 a.C. al XII sec. d.C.

Brixen–Stufels (BZ) 1976.

Untersuchung einer Schichtenfolge und einiger Strukturen von 7500 v.Chr. bis zum 12. Jh. n.Chr.



Die von Giovanni Rizzi im Jahr 1976 gegründete Gesellschaft gilt auf nationaler Ebene als eines der langlebigsten, konkretesten und dynamischsten archäologischen Unternehmen. Unter ihren ehemaligen Mitarbeitern finden sich kompetente Fachleute, die heute wichtige Positionen im Bereich der Pflege und Erschließung des archäologischen Kulturgutes einnehmen.



San Lorenzo di Sebato (BZ) 2006.

Stazione di sosta romana di "Sebatum", I–IV sec. d.C.

St. Lorenzen (BZ) 2006.

Römische Straßenstation „Sebatum“, 1.–4. Jh. n.Chr.

Un lungo cammino
Ein langer Weg

La Società Ricerche Archeologiche di Rizzi Giovanni & Co. pianifica ed esegue ormai da più di 30 anni indagini archeologiche su incarico, sia dei competenti Enti di Tutela dei Beni Archeologici che delle Soprintendenze ai Beni culturali provinciali di Bolzano, Trento e occasionalmente del Veneto.

Spesso svolge, previa autorizzazione degli Enti di Tutela e con finanziamenti di comuni e di privati, ricerche e attività di bonifica di aree archeologiche finalizzate alla realizzazione di nuovi immobili o infrastrutture pubbliche.

Seit über 30 Jahren ist die Gesellschaft für Archäologische Untersuchungen des Rizzi Giovanni & Co. im Bereich der Planung und Durchführung archäologischer Untersuchungen im Auftrag sowohl der zuständigen Einrichtungen für Bodendenkmalpflege als auch der Ämter für Denkmalpflege der Provinz Bozen, Trient, und gelegentlich der Region Venetien tätig. Mit Genehmigung der zuständigen Einrichtungen und finanziert durch Gemeinden und Private führt die Firma S.R.A. auch häufig Prospektionsarbeiten und Notgrabungen in archäologisch sensiblen Gebieten durch, auf denen neue Immobilien oder öffentliche Infrastrukturen entstehen sollen.

Valutazione preventiva dei rischi archeologici

Präventive Bewertung des archäologischen Risikos



Villandro-Plunacker (BZ) 1984. Sondaggi in aree di insediamento neolitico (V-IV millennio a.C.)
Villanders-Plunacker (BZ) 1984. Sondagen in neolithischen Siedlungsarealen (5.-4. Jahrtausend v.Chr.)

La presenza di figure professionali di diversa estrazione scientifica, attive nella nostra azienda, consente di gestire in modo completo i progetti ed i lavori che vengono affidati, dalla ricognizione di superficie alla progettazione dell'intervento, dalla realizzazione dello scavo, all'assistenza scientifica. In tal senso operiamo per la tutela e la valorizzazione dei Beni Culturali attraverso la valutazione preventiva dei rischi archeologici mediante l'esecuzione di sondaggi preliminari, al fine di conseguire i nulla osta per le concessioni edilizie.

Die hohe Anzahl von Experten aus verschiedenen Fachbereichen erlaubt es unserem Unternehmen, die uns anvertrauten Projekte und Arbeiten in umfassender Weise durchzuführen; von der Oberflächenbegehung bis zur Planung der Eingriffe, von der Grabung bis zur wissenschaftlichen Aufarbeitung. Durch die präventive Bewertung des archäologischen Risikos und die Durchführung vorbereitender Sondagen zur Prüfung der Unbedenklichkeit baulicher Tätigkeiten betätigen wir uns darüber hinaus für den Schutz und die Erschließung des archäologischen Kulturgutes.



Prospezioni, controlli, e sondaggi in diversi contesti urbani ed extraurbani

Prospektionen, Kontrollen und Sondierungen in verschiedenen, urbanen und extra-urbanen Situationen

Indagini geofisiche e carotaggi

Geophysikalische Untersuchungen und Bohrungen



San Lorenzo di Sebato-Puenland (BZ) 1981-85. Casa romana di tipo alpino III-IV sec. d.C.
 St. Lorenzen-Puenland (BZ) 1981-85. Römisches Haus vom alpinen Typus 3.-4. Jh. n.Chr.

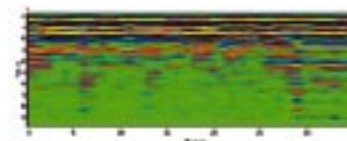

Nel campo della prospezione archeologica, l'utilizzo di metodi geofisici non invasivi, quali georadar (Ground Penetrating Radar-GPR), metodi geoelettrici (letture elettriche in corrente continua o resistività nei suoli) e carotaggi (prelievo nel sottosuolo di campioni di terreno), permette di valutare preventivamente aree di possibile rischio archeologico.

Im Bereich der archäologischen Prospektion erlaubt uns der Einsatz nicht invasiver geophysikalischer Methoden, wie Georadar (Ground Penetrating Radar-GPR), Magnetfeldmessungen (Bodenwiderstandsmessungen) und Bohrungen (Entnahme von Erdproben aus dem Untergrund), präventiv archäologisch sensible Zonen einzuschätzen.



Scavi in sicurezza in ogni condizione ambientale Sicher Arbeiten bei jeder Witterung



Grazie alla professionalità del nostro personale abbiamo sempre operato in ogni contesto ambientale anche **estremo**, nel pieno rispetto delle attuali norme di sicurezza nazionali (la nostra azienda è inquadrata nel contratto nazionale delle imprese edili).

Dank der Professionalität und Ernsthaftigkeit unseres Personals sind wir auch bei **extremen** Witterungsverhältnissen bei vollständiger Einhaltung der nationalen Sicherheitsbestimmungen tätig (unser Unternehmen folgt dem nationalen Kollektivvertrag für Bauunternehmen).

FOTO GRANDE **Ponte Gardena** (BZ) 2005–2006.
Scavi di un insediamento lungo la via romana, I–V sec. d.C.

GROSSES BILD **Waidbruck** (BZ) 2005–2006.
Grabung einer Siedlung entlang der Römerstraße, 1.–5. Jh. n.Chr.

Rilievi con tecnologie evolute

Vermessungen unter Anwendung fortschrittlicher Technologien



S.R.A. è inoltre specializzata nei rilievi topografici. Nell'esecuzione degli incarichi affidatici, i nostri tecnici seguono gli standard più evoluti nella realizzazione dei rilievi, impiegando strumentazioni ed attrezzature all'avanguardia e prestando particolare attenzione a tutte le innovazioni scientifiche e tecnologiche introdotte dal mercato. In particolare l'azienda si avvale dell'utilizzo della stazione totale, del GPS (Global Positioning System) e di tecniche di fotogrammetria aerea e terrestre con restituzione di orto-fotopiano. Oggi, infatti, tali metodi rappresentano uno strumento di acquisizione documentaria tra i più affidabili, rapidi ed economici.

Die Firma S.R.A. ist darüber hinaus in der Ausführung von Vermessungen spezialisiert. Bei der Durchführung der uns übertragenen Aufträge befolgen unsere Vermessungstechniker die fortschrittlichsten Standards und verwenden modernste Instrumente und Ausrüstungen. Den wissenschaftlichen und technologischen Neuerungen auf dem Markt wird besonderes Augenmerk geschenkt. Insbesondere bedient sich unser Unternehmen des Theodoliten mit elektronischer Distanzmessung, des GPS und der Photogrammetrie zur Erschaffung von Messbildern. Diese Methoden stellen heute eines der zuverlässigsten, schnellsten und kostengünstigsten Instrumente zur dokumentarischen Erfassung des Grabungsbefundes dar.



S. Lorenzo di Sebato (BZ) 2002. Fotogrammetria di una tomba d'epoca romana dalla necropoli, III sec. d.C.

St. Lorenzen (BZ) 2002. Photogrammetrie eines römischen Grabes aus der Nekropole, 3. Jh. n. Chr.

Studio ricostruttivo

di ambienti e strutture archeologiche con restituzioni plastiche e virtuali (3D)

Studien zur Rekonstruktion

von archäologischen Räumen und Strukturen anhand
plastischer und virtueller (3D) Wiedergabemethoden



Bressanone (BZ), 2003.
“La casa retica delle botti e delle ruote” inizi V sec. a.C.

Brixen (BZ), 2003.
„Das rätische Haus mit den Fässern und Rädern” Anfang 5. Jh. v.Chr.



S.R.A. utilizza la tecnologia Virtual Reality in fase di studio e di interpretazione dei dati di scavo, al fine di ricostruire dettagliate evidenze architettoniche e strutturali. La ricostruzione virtuale offre uno spazio tridimensionale facilmente interpretabile. Le tecniche ricostruttive facilitano l'analisi e lo studio delle antiche tipologie costruttive e di sfruttamento del territorio.

In der Untersuchungs- und Interpretationsphase der Daten nutzt die Firma S.R.A. die Technologie Virtual Reality, um detaillierte architektonische und strukturelle Befunde zu rekonstruieren. Diese virtuelle Rekonstruktion bietet einen leicht zu interpretierenden dreidimensionalen Raum und erleichtert die Analyse und die Erforschung der Charakteristika der antiken Bautechnik und Landschaftsnutzung.

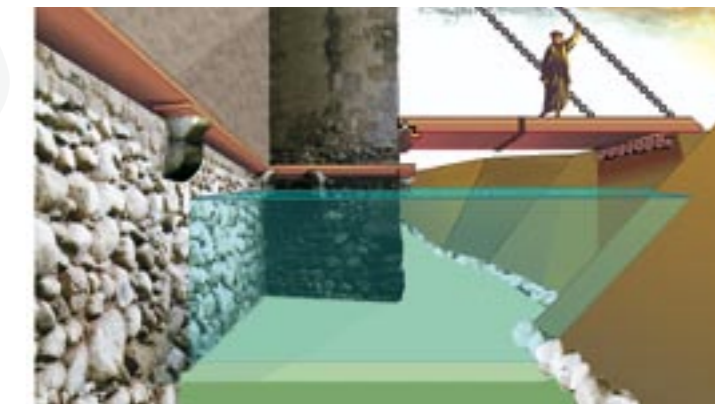

IMMAGINI IN SENSO ORARIO

Bressanone (BZ). Sezione trasversale della casa retica di Kranebitt, V–IV sec. a.C.
Bressanone–Stufles (BZ).

Sezione longitudinale di una casa retica, IV sec. a.C.

S. Pietro–Cembra (TN). Sezione longitudinale di un edificio di culto di VI–VII sec. d.C.

Bressanone (BZ). Ricostruzione della “mansio” romana

Bressanone (BZ). Ricostruzione virtuale del fossato medievale della “Porta Sole”

Chiusa (BZ). Ricostruzione virtuale e sezione trasversale della chiesa di S. Sebastiano, XIII sec. d.C.

BILDER IM UHRZEIGERSINN

Brixen (BZ). Längsschnitt des rätischen Hauses von Kranebitt, 5.–4. Jh. v.Chr.

Brixen–Stufels (BZ). Längsschnitt eines rätischen Hauses, 4. Jh. v.Chr.

S. Pietro–Cembra (TN). Längsschnitt eines Kultgebäudes des 6.–7. Jh. n.Chr.

Brixen (BZ). Rekonstruktion der römischen „Mansio“

Brixen (BZ). Virtuelles Rekonstruktionmodell

des „mittelalterlichen Stadtgrabens und des Sonnentores“

Klausen (BZ). Virtuelle Rekonstruktion und Längsschnitt der Kirche des Hl. Sebastian, 13. Jh. n.Chr.

Trattamento e recupero

dei materiali archeologici, fittili, organici, litici, botanici e numismatici

Behandlung und Bergung

von tönernen, organischen, steinernen, botanischen
 archäologischen Materialien, sowie von Münzen



Naz, Necropoli (BZ) 2002. Fibula a disco in oro e argento (fine VI–VII sec d.C.)
Ponte Gardena, Via Cimitero (BZ) 2003. Aureo di Pertinace diritto, (193 d.C.)

Natz, Gräberfeld (BZ) 2002. Scheibenfibel aus Gold und Silber gefertigt (Ende 6.–7.Jh. n.Chr.)
Waidbruck, Friedhofsweg (BZ) 2003. Goldmünze des Pertinax (193 n.Chr.)



NEL NOSTRO LABORATORIO VENGONO SVOLTE LE SEGUENTI ATTIVITÀ:

- identificazione del tipo di materiale e valutazione dello stato di conservazione;
 - campionamento rappresentativo;
 - pulizia, sia umida che meccanica, ed eventuale consolidamento e/o restauro dei reperti;
 - documentazione grafica e fotografica su supporto cartaceo ed informatico;
 - determinazione storica ed iconografico-cronologica dei reperti;
 - catalogazione e schedatura con conseguente creazione di archivio e banca dati;
 - deposito temporaneo dei materiali in attesa della restituzione degli stessi alla soprintendenza di competenza.
- S.R.A. ha inoltre restaurato collezioni numismatiche antiche ed effettuato la determinazione e lo studio delle stesse.



IN UNSEREM LABORATORIUM WERDEN FOLGENDE TÄTIGKEITEN DURCHGEFÜHRT:

- Bestimmung des Materials und Begutachtung des Konservierungszustands;
 - Stichprobenentnahme;
 - Nassreinigung, mechanische Reinigung, und bei Bedarf eine Konsolidierung und/oder Restaurierung der Funde;
 - Analoge und digitale graphische und photographische Dokumentation des gesamten Grabungs- und Restaurierungsvorgangs;
 - Historische und ikonographisch-chronologische Einordnung und Bestimmung der Funde;
 - Katalogisierung und Karteiführung in Verbindung mit der Erstellung eines Archivs und einer Datenbank;
 - Vorläufige, fachgerechte Aufbewahrung der Funde bis zur Rückgabe an das zuständige Denkmalamt;
- Außerdem hat die Firma S.R.A. jahrelange Erfahrung im Bereich der Numismatik aufzuweisen.



Antropologia e archeozoologia Anthropologie und Archäozoologie



Rilievi osteometrici su resti scheletrici della necropoli romana di **San Lorenzo di Sebato** (BZ)
Osteometrische Aufnahmen von den Skeletten der römischen Nekropole von **St. Lorenzen (Sebatum)** (BZ)

Analisi dei resti scheletrici Skelettanalyse

ANTROPOLOGIA

Nel settore antropologico il nostro laboratorio si occupa sia del restauro di reperti osteologici provenienti da scavi archeologici, sia di metodologie e tecniche analitiche e diagnostiche di tipo morfometrico ed istologico. Tali studi sono finalizzati alla ricostruzione delle caratteristiche antropologiche, paleodemografiche e paleopatologiche delle popolazioni antiche. Le informazioni fornite dalle analisi, integrate con altre provenienti da contesto archeologico, ambientale e storico, consentono di fornire la ricostruzione evolutiva e la dinamica demografica delle popolazioni umane, le loro condizioni di vita ed il loro rapporto con il territorio e le risorse.

ARCHEOZOOLOGIA

Il laboratorio è volto allo studio archeozoologico. Le analisi dei resti ossei faunistici provenienti da scavi archeologici sono esaminate al fine di ricavare le informazioni economico-sociali, alimentari, rituali, evolutive e le eventuali interazioni uomo-animale.

Rilievi osteometrici su resti equini di età romana rinvenuti a **Padova** in via G. Belzoni

Osteometrische Aufnahmen von equiden Knochenresten aus römischer Zeit, welche in **Padua**, G. Belzonistraße gefunden wurden



ANTHROPOLOGIE

Im anthropologischen Bereich beschäftigt sich unser Laboratorium mit der Restaurierung von Knochenfunden der Ausgrabungen, wie auch mit der Methodik, analytischen Techniken und Diagnosen zur Morphologie und Histologie. Diese Untersuchungen dienen der Rekonstruktion von charakteristischen anthropologischen, paleodemographischen und paleopathologischen Eigenschaften der antiken Bevölkerungsgruppen. Die daraus resultierenden Befunde, in Verbindung mit archäologischen, umweltbedingten und historischen Fakten, ermöglichen einen Einblick in die Evolution und demographische Entwicklung der menschlichen Bevölkerung, deren Lebensbedingungen und deren Beziehungen zum Territorium und Ressourcen.

ARCHÄOZOLOGIE

Im Laboratorium werden auch archäozoologische Studien durchgeführt. Die Analysen von Fauna und Knochen aus unseren Grabungen führen zu Informationen über die ökonomisch-sozialen Gegebenheiten, Ernährung - und Kultgewohnheiten, Evolution und über Interaktionen zwischen Mensch und Tier.

Il laboratorio Das Laboratorium



Istologia e microscopia Histologie und Mikroskopie



Le analisi microscopiche di laboratorio su campioni istologici (sezioni sottili) di ossa umane (anche calcinate) permettono di determinare l'età della morte del soggetto. L'indagine al microscopio ottico fornisce in casi di difficile analisi macroscopica l'attribuzione del campione alla specie umana o animale.

Die mikroskopischen Analysen aus dem Labor der histologischen Proben (Dünnschliffe) von menschlichen Knochen (auch kalziniert) erlauben das Todesalter des Subjekts festzustellen. Die Untersuchungen mit dem Mikroskop erlauben auch eine Zuordnung ganz kleiner Knochenfragmente zur menschlichen oder tierischen Spezies.

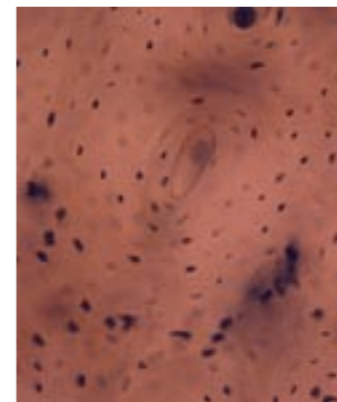

Immagini microscopiche a luce trasmessa e polarizzata di sezioni sottili di tessuto osseo

Mikroskopische Bilder durch geleitetes und polarisiertes Licht von Dünnschliffen des Knochengewebes

Musealizzazione e didattica Museumskunde und Didaktik



S.R.A. ha partecipato a progetti ed allestimenti di aree archeologiche ed in particolare di mostre tematiche. Ad esempio si è collaborato all'allestimento del Museo Archeologico dell'Alto Adige che ospita «Ötzi, l'uomo venuto dal ghiaccio», rinvenuto sul Similaun.

S.R.A. promuove il coinvolgimento dei giovani nella pratica archeologica, in particolare con attività didattiche per la scuola, con visite nelle aree di scavo ed indagini simulate sul territorio. Numerosi studenti e neolaureati in discipline archeologiche di tutta Europa sono presenti durante le nostre attività di scavo.

Die Firma S.R.A. hat bei der Projektierung und Gestaltung von archäologischen Parks und Ausstellungen, wie auch bei der Einrichtung des Südtiroler Archäologiemuseums mitgeholfen, wo «Ötzi, der Mann aus dem Eis» aus dem Gletschergebiet des Similaun ausgestellt wird.

Die Firma SRA bemüht sich auch, die Archäologie der heutigen Jugend näher zu bringen; die Themen werden in den Schulen didaktisch aufgearbeitet, und anschließend werden die Ausgrabungen besucht. Viele Studenten und neodiplomierte Archäologen aus ganz Europa sind an unseren Grabungsaktivitäten beteiligt.

FOTO GRANDI PAG. 24 & 25 **Villandro-Plunacker** (BZ) 1984-2006.
 L'antiquarium (archeoparco) dal mesolitico al primo medioevo

FOTO PICCOLE PAG. 24 **Bolzano** (BZ).

Allestimento delle vetrine del Museo archeologico provinciale di Bolzano
Bressanone-Rosslauf (BZ) 2005. Allestimento di un mini-antiquarium
Visite guidate per studenti

GROSSE BILDER SEITE 24 & 25 **Villanders-Plunacker**, 1984-2006.

Antiquarium (Archeopark) vom Mesolithikum bis ins frühe Mittelalter
 KLEINE BILDER SEITE 24 **Bozen** (BZ).

Gestaltung der Vitrinen im Südtiroler Archäologiemuseum in Bozen
Brixen-Rosslauf (BZ) 2005. Gestaltung und Einrichtung eines kleinen Antiquariums
Führung von Schulklassen

Alcuni dei nostri
 oltre 1.200 interventi
**Eine Auswahl aus unseren
 inzwischen über 1.200
 archäologischen Grabungen**



PAG. 26 **Bressanone–Stufles** (BZ) 2000. Casa retica, V sec. a.C.
 FOTO SOPRA **Veldturno** (BZ) 1994. Area megalitica III millennio a.C.
 FOTO IN BASSO **Veldturno** (BZ) 1994.
 Statua-stele dal tumulo megalitico, metà del III millennio a.C.

SEITE 26 **Brixen–Stufels** (BZ) 2000. Rätisches Haus, 5. Jh. v.Chr.
 BILD OBEN **Feldthurns** (BZ) 1994.
 Megalithisches Areal (Kultplatz), 3. Jahrtausend. v.Chr.
 BILD UNTEN **Feldthurns** (BZ) 1994.
 Figuren-Menhir vom Megalith-Hügel, Mitte des 3. Jahrtausend. v.Chr.



Ricerche di viabilità antica Antike Strassenforschung und topographische Untersuchungen



PAG. 28 **Bressanone–Citybau** (BZ) 2004.
Scoperta di alcuni tracciati stradali fra i più antichi d'Europa, IX–VII sec a.C.
PAG. 29 **San Lorenzo di Sebato** (BZ) 1982. Strada romana I–IV sec d.C.

SEITE 28 **Brixen–Citybau** (BZ) 2004.
Auffindung von mehreren Straßenzügen, die zu den ältesten in Europa gehören, 9.–7. Jh. v.Chr.
SEITE 29 **St. Lorenzen** (BZ) 1982. Römische Straße, 1.–4. Jh. n.Chr.



Ricerche in ambiente urbano Studien im urbanen Kontext



Trento, Via Rosmini 1995.
Impianto ad ipocausto e mosaico di epoca romana

Trient, Rosministraße, 1995.
Anlage mit Hypokausten und Mosaiken aus römischer Zeit

Ricerche nel territorio Feldarchäologische Forschungen

Bressanone-Stufles (BZ) 1978. Ruederi di un piccolo edificio termale di età romana, II-IV d.C.
Brixen-Stufels (BZ) 1978. Überreste eines kleinen römischen Badehauses, 2.-4. Jh. n.Chr.



Merano, Maia Alta (BZ) 2002. Insediamento romano, III sec. d.C.
Meran, Obermais (BZ) 2002. Römische Siedlung, 3. Jh. n.Chr.



Ricerche di archeologia cristiana Studien zur Kirchenarchäologie



Sant' Andrea (BZ) 1995–1997. Cimitero, strutture di età preistorica, protostorica, romana e altomedievale
St. Andrä (BZ) 1995–1997. Friedhof, Überreste von baulichen Strukturen aus Ur- und Frühgeschichte, Römerzeit und hohem Mittelalter

PAG. 34 **Civezzano** (TN) 1990–1991. Chiesa di Santa Maria Assunta, strutture murarie dell'edificio di culto paleocristiano e medievale
SEITE 34 **Civezzano** (TN) 1990–1991. Kirche zur Hl. Maria Himmelfahrt, Mauerstrukturen der frühchristlichen und mittelalterlichen Vorgängerbauten

Survey ed indagini
 su vaste superfici
**Survey und großflächige
 archäologische Untersuchungen**



Bressanone, Zinggen-Roslauf (BZ) 2000.
 Nuova tripla palestra, strutture di un accampamento romano, fine I sec. a.C.

Brixen, Zinggen-Roslauf (BZ) 2000.
 Neue Dreifach-Turnhalle, Reste von baulichen Strukturen
 eines römischen Militärlagers vom Ende des 1. Jh. v.Chr.

PAG. 36 **Bressanone-Elvas**, fondo Huber (BZ) 1999.
 Necropoli altomedievale fine VI, VII sec. d.C.

SEITE 36 **Brixen-Elvas**, Grundstück Huber (BZ) 1999.
 Frühmittelalterliche Nekropole; Ende 6., 7. Jh. n.Chr.

Scavi in contesti di
 alta complessità stratigrafica
 Ausgrabungen mit hoher
 stratigraphischer Komplexität



San Candido (BZ) 1984.
 Scavi della "mansio" romana di *Littatum*, I–IV sec. d.C.

Innichen (BZ) 1984.
 Ausgrabungen der römischen Straßenstation von *Littatum*, 1.–4. Jh. n.Chr.

PAG. 38 **Bolzano (BZ) 1996–1999.**
 Indagini di strutture murarie rinvenute presso
 l'ex convento dei Cappuccini, III–XVII sec. d.C.

SEITE 38 **Bozen (BZ) 1996–1999.**
 Untersuchungen der baulichen Überreste
 aus dem 3.–17. Jh. n.Chr. im einstigen Kapuzinerkloster

Scavi in antiche strutture fortificate Grabungen und Studien in antiken fortifikatorischen Anlagen



Montagna-Castelfeder (Bz) 1985–1986.
Cinta muraria del VI sec. d.C.

Montan-Castelfeder (Bz) 1985–1986.
Umfassungsmauer aus dem 6. Jh. n.Chr.

PAG. 40 **Castel Firmiano (Bz) 2005–2006.**
Indagine di alcune strutture murarie
di epoca medievale connesse al castello

SEITE 40 **Schloss Sigmundskron (Bz) 2005–2006.**
Untersuchungen von einigen,
zum Schloss gehörigen, mittelalterlichen Strukturen

IMPRESSUM

COORDINAZIONE, TESTI, FOTO Ricerche Archeologiche di Rizzi Giovanni & Co. s.n.c., Bressanone
TRADUZIONE P. Cassiti, Ch. Faller
FOTOGRAFIE Archivio Beni Archeologici, Provincia Autonoma di Bolzano,
Soprintendenza per i Beni Archeologici, Provincia Autonoma di Trento, Archivio S.R.A.
INFORMAZIONI E REFERENZE Ufficio Beni Archeologici delle Provincie di Bolzano e Trento
PROGETTO E REALIZZAZIONE GRAFICA Agenzia di pubblicità BIELOV, Bressanone
STAMPA Fotolito Varesco, Ora – Settembre 2006

NOTA Le fotografie provengono in gran parte dal nostro archivio fotografico raccolto nel corso di trent'anni di attività. La qualità di alcune immagini risulta pertanto non ottimale.

IMPRESSUM

KOORDINATION, TEXTE, FOTOS Gesellschaft für Archäologische Untersuchungen
des Rizzi Giovanni & Co. O.H.G., Brixen
ÜBERSETZUNG P. Cassiti, Ch. Faller
FOTOS Archiv vom Amt für Bodendenkmalpflege der Provinz Bozen,
Amt für Bodendenkmalpflege der Provinz Trient, Archiv – S.R.A.
INFORMATIONEN UND REFERENZEN Archiv vom Amt für Bodendenkmalpflege der Provinz Bozen,
Amt für Bodendenkmalpflege der Provinz Trient
GRAFISCHES KONZEPT UND UMSETZUNG Werbeagentur BIELOV, Brixen
DRUCK Fotolito Varesco, Auer – September 2006

ANMERKUNG Die Photographien stammen vorwiegend aus unserem,
in 30 Jahren erstellten, Firmenarchiv. Die Qualität einiger Bilder
ist in einigen Fällen leider nicht optimal.



Ricerche Archeologiche di Rizzi Giovanni & Co. s.n.c.
Archäologische Untersuchungen des Rizzi Giovanni & Co. O.H.G.

STUDIO E LABORATORIO
39040 Varna (BZ) · Via Brennero, 17/F
SEDE LEGALE
39042 Bressanone (BZ) · Via Marconi, 8

STUDIO UND LABOR
39040 Vahrn (BZ) · Brennerstr. 17/F
FIRMENSITZ
39042 Brixen (BZ) · Marconi Str. 8

T 0472 837 531
F 0472 209 875
www.rizziarcheologia.it
sra@rizziarcheologia.it

